

RESPONSABILI SCIENTIFICI:
DR. S. BRIGANTE
DR. S. PEDE

4,3 ECM



Fondazione
San Giorgio

In collaborazione con



PATOLOGIA PROSTATICA: STATO DELL'ARTE

MESAGNE

**01 OTTOBRE
2022**

ORE 08:30

**SALA MEETING
APULIA DIAGNOSTIC
VIA BRINDISI, SNC, 72023**

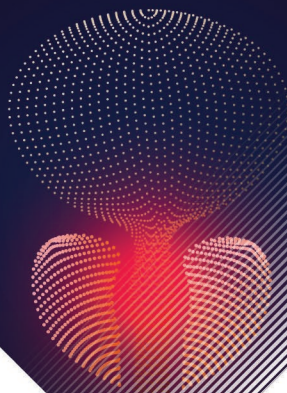

PROGRAMMA

08.30 Registrazione partecipanti
09.00 Introduzione e saluti

SESSIONE PRIMA MODERATORI:

- **S. Palazzo - Direttore U.O.C di Urologia Ospedale A. Perrino Brindisi**
- **S. Pede - Direttore Sanitario Apulia Diagnostic**

09.15 Ostruzione cervico-uretrale da iperplasia prostatica:
come prevenire e trattare i LUTS
S. Brigante, Specialista Urologo - Apulia Diagnostic, Già Direttore U.O.S. di Chirurgia Endoscopica Urologica - Ospedale A. Perrino, Brindisi

09.45 Terapia medica e chirurgica della iperplasia prostatica benigna
S. Palazzo, Specialista Urologo, Direttore U.O.C di Urologia - Ospedale A. Perrino, Brindisi

10.15 Carcinoma della prostata: prevenzione, terapia, follow-up
quale futuro?

O. Colamonico, Specialista Urologo, Dirigente Medico U.O.C. di Urologia - Ospedale A. Perrino, Brindisi (membro del CO.R.O.)

10.45 Trattamento del carcinoma della prostata metastatico
P. Fedele, Specialista Oncologa, Direttore U.O.C. di Oncologia - Ospedale D. Caberlingo, Francavilla Fontana

11.15 Coffee break

SESSIONE SECONDA

11.45-13.00 Gruppi di lavoro
13.00 Test di apprendimento ECM e chiusura dei lavori



RAZIONALE SCIENTIFICO

La patologia prostatica occupa nelle statistiche mondiali un ruolo di primo piano. Questo dato epidemiologico rende ragione della necessità di dare omogeneità al modus operandi, tra specialisti ospedalieri, specialisti territoriali e medici di medicina generale. Obiettivo è quello di creare una rete di informazione e formazione finalizzata a realizzare un piano territoriale di prevenzione, diagnosi e trattamento della patologia prostatica. La diagnosi precoce ha un ruolo fondamentale nel consentire di prevenire le complessità dei percorsi. La gestione del trattamento, che sia quello medico e/o quello chirurgico invasivo e non, va effettuata in maniera sinergica per garantire scelte appropriate e personalizzate. In quest'ottica un rapporto corretto e collaborativo tra sanità pubblica e sanità privata permetterà di migliorare la risposta del sistema alla richiesta di salute degli Utenti.

PATOLOGIA PROSTATICA: STATO DELL'ARTE

ISCRIZIONE:

Si prega di confermare la partecipazione **entro e non oltre il giorno 29 settembre** scrivendo all'indirizzo e-mail segreteria@fondazioneangiorgio.com o contattando i referenti della segreteria organizzativa

SEGRETERIA ORGANIZZATIVA:

Dr. Andrea Di Giuseppe

3888071402

andrea.digiuseppe@apuliadiagnostic.it

Dr. Francesco Murri

3285360103

francesco.murri@apuliadiagnostic.it

CON IL CONTRIBUTO EDUCAZIONALE
INCONDIZIONATO DI:



PER ISCRIZIONE:



SCAN ME

EVENTO ECM RES N. 2112 - 356866

N. PARTECIPANTI: 30 - CREDITI ECM: 4,3

CATEGORIE ACCREDITATE: MEDICINA INTERNA;

ONCOLOGIA; CHIRURGIA GENERALE; UROLOGIA;

MEDICINA GENERALE (MEDICI DI FAMIGLIA).

MOTUS ANIMI
SEGRETERIA ORGANIZZATIVA E PROVIDER ECM

VIA S. TRINCHESE, 95/A - LECCE
TEL 0832/521300 - CELL 393/9774942
info@motusanimi.com